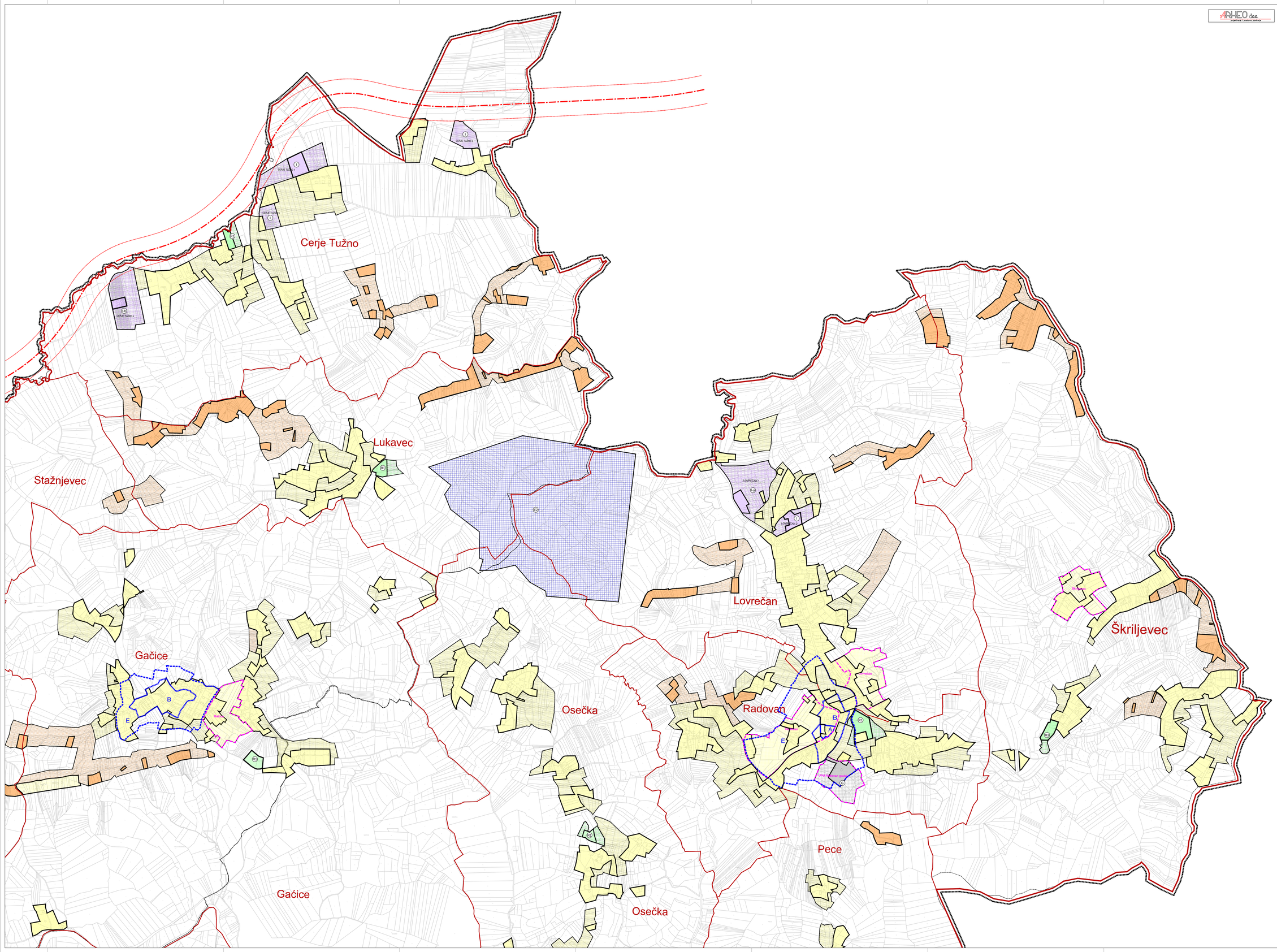

LEGENDA

Granice

OBUHVAT PPUG IVANEC

Teritorijalne i statističke granice

GRANICA GRADA

GRANICA NASELJA

PROSTORI / POVRŠINE ZA RAZVOJ I UREĐENJE

Razvoj i uređenje naselja

GRAĐEVINSKO PODRUČJE NASELJA MJEŠOVITE NAMJENE

GRAĐEVINSKO PODRUČJE NASELJA - neizgrađeni uređeni dio

GRAĐEVINSKO PODRUČJE POVREMENOG STANOVANJA

GRAĐEVINSKO PODRUČJE POVREMENOG STANOVANJA - neizgrađeni uređeni dio

GRAĐEVINSKO PODRUČJE GOSPODARSKE NAMJENE

GRAĐEVINSKO PODRUČJE GOSPODARSKE NAMJENE - neizgrađeni uređeni dio

GRAĐEVINSKO PODRUČJE SPORTSKO-REKREACIJSKE NAMJENE

GRAĐEVINSKO PODRUČJE SPORT.REKREAC. NAMJENE - neizgrađeni uređeni dio

GROBLJE

POVRŠINE INFRASTRUKTURNIH SUSTAVA IS2 - Solarne elektrane

Razvoj i uređenje površina izvan naselja

POVRŠINE ZA ISKORIŠTAVANJE MINERALNIH SIROVINA (E2 - opekarska glina)

PODRUČJA PRIMJENE PLANSKIH MJERA

Obuhvat prostornog plana užeg područja

URBANISTIČKI PLAN UREĐENJA (UPU)

ZAŠTITA PROSTORA

Zone zaštite kulturne baštine

A REŽIM ZAŠTITE "A"

B REŽIM ZAŠTITE "A"

E REŽIM ZAŠTITE "A"

Promet

KORIDOR PLANIRANE BRZE CESTE

SHEMA SPAJANJA LISTOVA

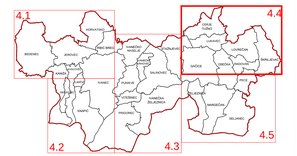

50 0 100 200 500

GRAD IVANEC

VI. IZMJENE I DOPUNE PROSTORNOG PLANA UREĐENJA GRADA IVANCA

(prijedlog plana za javnu raspravu)

4. GRAĐEVINSKA PODRUČJA NASELJA

Županija:	VARAŽDINSKA
Grad:	IVANEC
Naziv prostornog plana:	VI. IZMJENE I DOPUNE PROSTORNOG PLANA UREĐENJA GRADA IVANCA
Naziv kartografskog prikaza:	4. GRAĐEVINSKA PODRUČJA NASELJA
Broj kartografskog prikaza: 4.4.	Mjerilo kartografskog prikaza 1 : 5000
Odluka o izradi plana: Službeni vjesnik Varaždinske županije 60/19	Odluka o donošenju plana
Objava javne rasprave:	Javni uvid održan: -od: -- -do: --
Pečat tijela odgovornog za provođenje javne rasprave: M.P.	Odgovorna osoba za provođenje javne rasprave: pročelnik: Stanko Rožman, dipl.iur.
Mišljenje na Plan temeljem članka 107. Zakona o prostornom uređenju (NN 153/13, 65/17, 114/18 i 39/19) Zavod za prostorno uređenje Varaždinske županije Klasa: -- Ur. broj: -- Varaždin, --	
Pravna osoba koja je izradila plan:	ARHEO d.o.o., Zagreb Tomislavova 11
Pečat pravne osobe koja je izradila plan: M.P.	Direktor : Aron Varga, dipl.ing.arh.,ovlašt.arh.
Stručni tim u izradi plana: Aron Varga, dipl.ing.arh., ovlašteni arh. Mario Pavelj,dipl.ing.arh.,ovlašt.arh. urbanist Vedran Vukelić, mag.ing.arch. Antonio Baković,dipl.ing.grad.,ovl.grad.	Patrik Filaković, dipl.ing.prometa Mila Nagić, ing. el. Damir Bazarek, dipl.ing.iur. Vera Varga, dipl.biolog. Vanesa Varga, mag.museol.
Odgovorni voditelj izrade plana:	Aron Varga,dipl.ing.arh.,ovlašt.arh.
Pečat gradskog vijeća: M.P.	Predsjednica gradskog vijeća: Ksenija Sedlar Đurđek, dipl.oec., v.r.
Istovjetnost prostornog plana s izvornikom ovjerava:	Pečat nadležnog tijela: M.P.